



Tagesmeldung Aprikosen – Freitag, 12.08.2022 / Annonces journalières Abricots – Vendredi, 12.08.2022

in kg/en kg

Bio

| KW/Se 31 | Vorwoche / semaine précédent | Montag / Lundi | Dienstag / Mardi | Mittwoch / Mercredi | Donnerstag / Jeudi | Freitag / Vendredi | Weekende / Week-end |
|---|---------------------------------|-------------------|---------------------|------------------------|-----------------------|-----------------------|------------------------|
| | KW/Se 30 | 01.08.2022 | 02.08.2022 | 03.08.2022 | 04.08.2022 | 05.08.2022 | 06.08.2022 |
| Abgeliefert Klasse I + II / Livré classe I + II | | 4'200 | 3'100 | 8'400 | 5'300 | 4'300 | 4'600 |
| Abgeliefert Total (Kl. I+II, Haushalt, Industrie) / Livré total (cl. I+II, ménage, industrie) | | 7'200 | 4'000 | 20'300 | 11'000 | 11'000 | 9'300 |
| Tägliche gepflückte Menge brutto / Quantité cueillie par jour brute | | 1'300 | 14'200 | 2'600 | 9'700 | 8'300 | 8'600 |
| Wochenprognose / Prévision semaine | | 20'000 | | | | | |
| Wochenmenge Vorwoche Klasse I / Quantité semaine précédente classe I | 35'500 | | | | | | |
| Wochenmenge Vorwoche Total (Kl. I+II, Haushalt, Industrie) / Quantité semaine précédente total (cl. I+II, ménage, industrie) | 59'900 | | | | | | |
| Kumulierte gelieferte Menge brutto bis / Quantité livrée totale brute jusqu'au | | 335'000 | 339'000 | 359'300 | 370'300 | 381'300 | 390'600 |

| KW/Se 32 | Vorwoche / semaine précédent | Montag / Lundi | Dienstag / Mardi | Mittwoch / Mercredi | Donnerstag / Jeudi | Freitag / Vendredi | Weekende / Week-end |
|---|---------------------------------|-------------------|---------------------|------------------------|-----------------------|-----------------------|------------------------|
| | KW/Se 31 | 08.08.2022 | 09.08.2022 | 10.08.2022 | 11.08.2022 | 12.08.2022 | 13.08.2022 |
| Abgeliefert Klasse I + II / Livré classe I + II | | 13'500 | 7'200 | 12'800 | 10'400 | | |
| Abgeliefert Total (Kl. I+II, Haushalt, Industrie) / Livré total (cl. I+II, ménage, industrie) | | 16'700 | 11'100 | 16'600 | 19'300 | | |
| Tägliche gepflückte Menge brutto / Quantité cueillie par jour brute | | 18'200 | 12'700 | 30'100 | 4'000 | | |
| Wochenprognose / Prévision semaine | | 20'000 | | | | | |
| Wochenmenge Vorwoche Klasse I / Quantité semaine précédente classe I | 29'900 | | | | | | |
| Wochenmenge Vorwoche Total (Kl. I+II, Haushalt, Industrie) / Quantité semaine précédente total (cl. I+II, ménage, industrie) | 62'800 | | | | | | |
| Kumulierte gelieferte Menge brutto bis / Quantité livrée totale brute jusqu'au | | 407'300 | 418'400 | 435'000 | 454'300 | | |



Tagesmeldung Aprikosen – Freitag, 12.08.2022 / Annonces journalières Abricots – Vendredi, 12.08.2022

in kg/en kg

BIO+SGA

| KW/Se 31 | Vorwoche / semaine précédent | Montag / Lundi | Dienstag / Mardi | Mittwoch / Mercredi | Donnerstag / Jeudi | Freitag / Vendredi | Weekende / Week-end |
|---|---------------------------------|-------------------|---------------------|------------------------|-----------------------|-----------------------|------------------------|
| | KW/Se 30 | 01.08.2022 | 02.08.2022 | 03.08.2022 | 04.08.2022 | 05.08.2022 | 06.08.2022 |
| Abgeliefert Klasse I + II / Livré classe I + II | | 120'600 | 112'200 | 94'400 | 131'900 | 92'600 | 58'600 |
| Abgeliefert Total (Kl. I+II, Haushalt, Industrie) / Livré total (cl. I+II, ménage, industrie) | | 134'900 | 162'900 | 151'700 | 197'600 | 110'400 | 90'800 |
| Tägliche gepflückte Menge brutto / Quantité cueillie par jour brute | | 107'500 | 92'800 | 116'800 | 74'200 | 40'700 | 53'800 |
| Wochenprognose / Prévision semaine | | 350'000 | | | | | |
| Wochenmenge Vorwoche Klasse I / Quantité semaine précédente classe I | 501'000 | | | | | | |
| Wochenmenge Vorwoche Total (Kl. I+II, Haushalt, Industrie) / Quantité semaine précédente total (cl. I+II, ménage, industrie) | 740'300 | | | | | | |
| Kumulierte gelieferte Menge brutto bis / Quantité livrée totale brute jusqu'au | | 4'772'600 | 4'935'500 | 5'087'200 | 5'284'800 | 5'395'200 | 5'486'000 |

| KW/Se 32 | Vorwoche / semaine précédent | Montag / Lundi | Dienstag / Mardi | Mittwoch / Mercredi | Donnerstag / Jeudi | Freitag / Vendredi | Weekende / Week-end |
|---|---------------------------------|-------------------|---------------------|------------------------|-----------------------|-----------------------|------------------------|
| | KW/Se 31 | 08.08.2022 | 09.08.2022 | 10.08.2022 | 11.08.2022 | 12.08.2022 | 13.08.2022 |
| Abgeliefert Klasse I + II / Livré classe I + II | | 123'400 | 69'800 | 83'500 | 80'100 | | |
| Abgeliefert Total (Kl. I+II, Haushalt, Industrie) / Livré total (cl. I+II, ménage, industrie) | | 147'200 | 120'700 | 107'800 | 116'500 | | |
| Tägliche gepflückte Menge brutto / Quantité cueillie par jour brute | | 143'100 | 67'300 | 85'600 | 68'100 | | |
| Wochenprognose / Prévision semaine | | 230'000 | | | | | |
| Wochenmenge Vorwoche Klasse I / Quantité semaine précédente classe I | 568'100 | | | | | | |
| Wochenmenge Vorwoche Total (Kl. I+II, Haushalt, Industrie) / Quantité semaine précédente total (cl. I+II, ménage, industrie) | 848'300 | | | | | | |
| Kumulierte gelieferte Menge brutto bis / Quantité livrée totale brute jusqu'au | | 5'633'200 | 5'753'900 | 5'861'700 | 5'978'200 | | |



Tagesmeldung Beeren – Freitag, 12.08.2022 / Annonces journalières Baies – Vendredi, 12.08.2022

Erdbeeren / Fraises **BIO+SGA**

| in kg / en kg | Datum / Date | Total | AG | BE/FR/SO | BL | GR | SG | TG/SH | TI | VD/GE | VS | ZCH | ZH |
|--|--------------|-----------|---------|-----------|---------|---------|---------|-----------|--------|---------|---------|---------|---------|
| Abgeliefert Donnerstag / Livré Jeudi | 11.08.2022 | 18'111 | 231 | 2'900 | 250 | 0 | 3'390 | 6'633 | 50 | 180 | 1'995 | 1'210 | 1'272 |
| Erwartet heute / Attendu aujourd'hui | 12.08.2022 | 17'772 | 220 | 3'400 | 250 | 0 | 3'450 | 6'779 | 50 | 135 | 1'000 | 1'210 | 1'278 |
| Erwartet Wochenende / Attendu aujourd'hui | 14.08.2022 | 17'960 | 275 | 2'100 | 350 | 0 | 4'850 | 7'697 | 50 | 60 | 1'000 | 300 | 1'278 |
| Wochenmenge bis Donnerstag / Quantité sem. jusqu'à Jeudi | 11.08.2022 | 78'911 | 913 | 10'800 | 900 | 0 | 15'460 | 30'971 | 200 | 879 | 9'590 | 4'110 | 5'088 |
| Wochenprognose / Prévision semaine | KW 32 | 115'695 | 1'243 | 16'000 | 1'500 | 0 | 20'000 | 54'630 | 300 | 1'080 | 7'000 | 6'300 | 7'642 |
| Wochenmenge Vorwoche / Quantité semaine précédente | KW 31 | 134'880 | 2'147 | 19'100 | 1'000 | 0 | 19'512 | 66'883 | 250 | 1'314 | 12'261 | 6'505 | 5'908 |
| Gesamtmenge bis gestern / Quantité totale jusqu'à hier | 11.08.2022 | 6'204'294 | 397'972 | 1'217'850 | 134'523 | 477'694 | 581'811 | 1'425'319 | 55'186 | 416'063 | 502'633 | 397'207 | 598'036 |

Himbeeren / Framboises **BIO+SGA**

| in kg / en kg | Datum / Date | Total | AG | BE/FR/SO | BL | GR | SG | TG/SH | TI | VD/GE | VS | ZCH | ZH |
|--|--------------|-----------|--------|----------|--------|---------|---------|---------|-------|--------|--------|---------|---------|
| Abgeliefert Donnerstag / Livré Jeudi | 11.08.2022 | 27'657 | 622 | 7'100 | 990 | 2'446 | 1'762 | 4'554 | 0 | 0 | 878 | 3'194 | 6'111 |
| Erwartet heute / Attendu aujourd'hui | 12.08.2022 | 28'766 | 622 | 7'100 | 968 | 3'000 | 1'900 | 4'815 | 0 | 0 | 680 | 3'570 | 6'111 |
| Erwartet Wochenende / Attendu aujourd'hui | 14.08.2022 | 27'143 | 762 | 5'200 | 1'188 | 3'000 | 2'800 | 5'406 | 0 | 90 | 680 | 1'340 | 6'677 |
| Wochenmenge bis Donnerstag / Quantité sem. jusqu'à Jeudi | 11.08.2022 | 119'398 | 2'488 | 26'800 | 3'916 | 12'629 | 8'412 | 24'403 | 60 | 75 | 3'268 | 12'870 | 24'477 |
| Wochenprognose / Prévision semaine | KW 32 | 172'290 | 3'872 | 39'500 | 5'984 | 18'000 | 12'600 | 32'681 | 60 | 0 | 4'450 | 17'880 | 37'263 |
| Wochenmenge Vorwoche / Quantité semaine précédente | KW 31 | 170'512 | 4'614 | 39'000 | 5'556 | 22'948 | 11'058 | 32'088 | 100 | 0 | 1'946 | 12'500 | 40'702 |
| Gesamtmenge bis gestern / Quantité totale jusqu'à hier | 11.08.2022 | 1'388'452 | 32'161 | 200'850 | 34'256 | 200'380 | 118'001 | 225'981 | 5'160 | 75'961 | 40'775 | 131'898 | 323'029 |

Heidelbeeren / Myrtilles **BIO+SGA**

| in kg / en kg | Datum / Date | Total | AG | BE/FR/SO | BL | SG | TG/SH | TI | VD/GE | VS | ZCH | ZH |
|--|--------------|---------|--------|----------|-------|---------|---------|-------|-------|----|--------|--------|
| Abgeliefert Donnerstag / Livré Jeudi | 11.08.2022 | 11'562 | 297 | 4'000 | 15 | 1'132 | 4'413 | 0 | 0 | 0 | 560 | 1'145 |
| Erwartet heute / Attendu aujourd'hui | 12.08.2022 | 11'682 | 275 | 3'900 | 15 | 1'400 | 4'687 | 0 | 0 | 0 | 550 | 855 |
| Erwartet Wochenende / Attendu aujourd'hui | 14.08.2022 | 11'810 | 275 | 2'800 | 15 | 1'900 | 5'665 | 0 | 0 | 0 | 300 | 855 |
| Wochenmenge bis Donnerstag / Quantité sem. jusqu'à Jeudi | 11.08.2022 | 48'635 | 1'199 | 13'800 | 60 | 5'840 | 20'946 | 180 | 0 | 0 | 2'030 | 4'580 |
| Wochenprognose / Prévision semaine | KW 32 | 59'312 | 1'749 | 20'500 | 90 | 9'000 | 18'303 | 180 | 0 | 0 | 3'200 | 6'290 |
| Wochenmenge Vorwoche / Quantité semaine précédente | KW 31 | 72'908 | 2'576 | 20'500 | 75 | 10'579 | 25'348 | 530 | 0 | 0 | 5'550 | 7'750 |
| Gesamtmenge bis gestern / Quantité totale jusqu'à hier | 11.08.2022 | 624'264 | 35'951 | 92'700 | 1'268 | 161'812 | 206'591 | 9'573 | 1'937 | 48 | 48'900 | 65'484 |

Brombeeren / Mûres **BIO+SGA**

| in kg / en kg | Datum / Date | Total | AG | BE/FR/SO | BL | SG | TG/SH | TI | VD/GE | VS | ZCH | ZH |
|--|--------------|---------|--------|----------|--------|--------|---------|-------|-------|-------|--------|---------|
| Abgeliefert Donnerstag / Livré Jeudi | 11.08.2022 | 9'729 | 336 | 1'100 | 390 | 796 | 1'807 | 40 | 240 | 0 | 1'970 | 3'050 |
| Erwartet heute / Attendu aujourd'hui | 12.08.2022 | 10'172 | 336 | 1'100 | 390 | 850 | 1'906 | 40 | 500 | 0 | 2'000 | 3'050 |
| Erwartet Wochenende / Attendu aujourd'hui | 14.08.2022 | 10'443 | 308 | 450 | 590 | 1'250 | 2'840 | 40 | 400 | 0 | 1'340 | 3'225 |
| Wochenmenge bis Donnerstag / Quantité sem. jusqu'à Jeudi | 11.08.2022 | 39'953 | 1'165 | 3'900 | 1'560 | 3'450 | 8'696 | 160 | 1'100 | 12 | 7'710 | 12'200 |
| Wochenprognose / Prévision semaine | KW 32 | 64'268 | 1'848 | 5'300 | 2'540 | 7'500 | 14'865 | 240 | 1'200 | 160 | 12'140 | 18'475 |
| Wochenmenge Vorwoche / Quantité semaine précédente | KW 31 | 66'722 | 2'354 | 5'300 | 2'520 | 5'878 | 15'042 | 500 | 1'300 | 208 | 9'670 | 23'950 |
| Gesamtmenge bis gestern / Quantité totale jusqu'à hier | 11.08.2022 | 377'302 | 11'612 | 24'950 | 20'040 | 32'432 | 111'175 | 2'805 | 7'105 | 2'521 | 57'544 | 107'118 |



Johannisbeeren / Groseilles à grappes

BIO+SGA

| in kg / en kg | Datum / Date | Total | AG | BE/FR/SO | BL | SG | TG/SH | TI | VD/GE | VS | ZCH | ZH |
|--|--------------|---------|-------|----------|--------|-------|---------|----|--------|--------|--------|--------|
| Abgeliefert Donnerstag / Livré Jeudi | 11.08.2022 | 1'708 | 0 | 800 | 150 | 0 | 658 | 0 | 0 | 0 | 100 | 0 |
| Erwartet heute / Attendu aujourd'hui | 12.08.2022 | 1'690 | 0 | 800 | 150 | 0 | 680 | 0 | 0 | 0 | 60 | 0 |
| Erwartet Wochenende / Attendu aujourd'hui | 14.08.2022 | 1'330 | 0 | 400 | 250 | 0 | 680 | 0 | 0 | 0 | 0 | 0 |
| Wochenmenge bis Donnerstag / Quantité sem. jusqu'à Jeudi | 11.08.2022 | 8'442 | 0 | 3'200 | 600 | 0 | 2'992 | 0 | 0 | 1'089 | 561 | 0 |
| Wochenprognose / Prévision semaine | KW 32 | 10'918 | 0 | 4'000 | 1'000 | 0 | 5'418 | 0 | 0 | 0 | 500 | 0 |
| Wochenmenge Vorwoche / Quantité semaine précédente | KW 31 | 26'303 | 0 | 5'550 | 2'000 | 182 | 15'960 | 0 | 0 | 1'797 | 814 | 0 |
| Gesamtmenge bis gestern / Quantité totale jusqu'à hier | 11.08.2022 | 264'591 | 1'440 | 37'300 | 26'650 | 9'123 | 129'945 | 68 | 12'462 | 18'141 | 12'509 | 16'953 |

Stachelbeeren / Groseilles à maquereau

BIO+SGA

| in kg / en kg | Datum / Date | Total | BL | TG/SH | VD/GE | ZCH | ZH |
|--|--------------|--------|-------|--------|-------|-----|-------|
| Abgeliefert Donnerstag / Livré Jeudi | 11.08.2022 | 0 | 0 | 0 | 0 | 0 | 0 |
| Erwartet heute / Attendu aujourd'hui | 12.08.2022 | 0 | 0 | 0 | 0 | 0 | 0 |
| Erwartet Wochenende / Attendu aujourd'hui | 14.08.2022 | 0 | 0 | 0 | 0 | 0 | 0 |
| Wochenmenge bis Donnerstag / Quantité sem. jusqu'à Jeudi | 11.08.2022 | 0 | 0 | 0 | 0 | 0 | 0 |
| Wochenprognose / Prévision semaine | KW 32 | 0 | 0 | 0 | 0 | 0 | 0 |
| Wochenmenge Vorwoche / Quantité semaine précédente | KW 31 | 762 | 0 | 762 | 0 | 0 | 0 |
| Gesamtmenge bis gestern / Quantité totale jusqu'à hier | 11.08.2022 | 31'608 | 1'000 | 24'548 | 390 | 710 | 4'960 |

Cassis / Cassis

BIO+SGA

| in kg / en kg | Datum / Date | Total | TG/SH | TI | VD/GE | VS | ZH |
|--|--------------|-------|-------|----|-------|-------|-----|
| Abgeliefert Donnerstag / Livré Jeudi | 11.08.2022 | 0 | 0 | 0 | 0 | 0 | 0 |
| Erwartet heute / Attendu aujourd'hui | 12.08.2022 | 0 | 0 | 0 | 0 | 0 | 0 |
| Erwartet Wochenende / Attendu aujourd'hui | 14.08.2022 | 0 | 0 | 0 | 0 | 0 | 0 |
| Wochenmenge bis Donnerstag / Quantité sem. jusqu'à Jeudi | 11.08.2022 | 0 | 0 | 0 | 0 | 0 | 0 |
| Wochenprognose / Prévision semaine | KW 32 | 0 | 0 | 0 | 0 | 0 | 0 |
| Wochenmenge Vorwoche / Quantité semaine précédente | KW 31 | 483 | 0 | 0 | 0 | 483 | 0 |
| Gesamtmenge bis gestern / Quantité totale jusqu'à hier | 11.08.2022 | 9'363 | 3'990 | 22 | 470 | 4'581 | 300 |



Tagesmeldung Beeren – Freitag, 12.08.2022 / Annonces journalières Baies – Vendredi, 12.08.2022

Erdbeeren / Fraises

Bio

| in kg / en kg | Datum / Date | Total | AG | BE/FR/SO | SG | TG/SH | TI | VD/GE | VS | ZH |
|--|--------------|---------|--------|----------|--------|-------|-----|--------|--------|--------|
| Abgeliefert Donnerstag / Livré Jeudi | 11.08.2022 | 30 | 0 | 0 | 0 | 0 | 0 | 0 | 0 | 30 |
| Erwartet heute / Attendu aujourd'hui | 12.08.2022 | 30 | 0 | 0 | 0 | 0 | 0 | 0 | 0 | 30 |
| Erwartet Wochenende / Attendu aujourd'hui | 14.08.2022 | 30 | 0 | 0 | 0 | 0 | 0 | 0 | 0 | 30 |
| Wochenmenge bis Donnerstag / Quantité sem. jusqu'à Jeudi | 11.08.2022 | 120 | 0 | 0 | 0 | 0 | 0 | 0 | 0 | 120 |
| Wochenprognose / Prévision semaine | KW 32 | 180 | 0 | 0 | 0 | 0 | 0 | 0 | 0 | 180 |
| Wochenmenge Vorwoche / Quantité semaine précédente | KW 31 | 300 | 0 | 0 | 0 | 0 | 0 | 0 | 0 | 300 |
| Gesamtmenge bis gestern / Quantité totale jusqu'à hier | 11.08.2022 | 262'089 | 17'767 | 114'350 | 15'089 | 4'529 | 386 | 34'538 | 48'996 | 26'434 |

Himbeeren / Framboises

Bio

| in kg / en kg | Datum / Date | Total | AG | BE/FR/SO | TG/SH | TI | VD/GE | VS | ZCH | ZH |
|--|--------------|--------|-------|----------|-------|-------|-------|-----|-----|--------|
| Abgeliefert Donnerstag / Livré Jeudi | 11.08.2022 | 2'053 | 12 | 500 | 140 | 0 | 0 | 78 | 30 | 1'293 |
| Erwartet heute / Attendu aujourd'hui | 12.08.2022 | 2'039 | 12 | 500 | 124 | 0 | 0 | 80 | 30 | 1'293 |
| Erwartet Wochenende / Attendu aujourd'hui | 14.08.2022 | 2'176 | 12 | 200 | 124 | 0 | 0 | 80 | 0 | 1'760 |
| Wochenmenge bis Donnerstag / Quantité sem. jusqu'à Jeudi | 11.08.2022 | 7'764 | 48 | 1'800 | 406 | 60 | 0 | 248 | 30 | 5'172 |
| Wochenprognose / Prévision semaine | KW 32 | 11'580 | 72 | 2'500 | 175 | 60 | 0 | 550 | 0 | 8'223 |
| Wochenmenge Vorwoche / Quantité semaine précédente | KW 31 | 12'937 | 0 | 3'400 | 76 | 100 | 0 | 306 | 0 | 9'055 |
| Gesamtmenge bis gestern / Quantité totale jusqu'à hier | 11.08.2022 | 62'748 | 3'105 | 20'700 | 926 | 1'050 | 1'189 | 970 | 30 | 34'778 |

Heidelbeeren / Myrtilles

Bio

| in kg / en kg | Datum / Date | Total | AG | BE/FR/SO | SG | TG/SH | TI | VD/GE | ZCH | ZH |
|--|--------------|---------|--------|----------|--------|--------|-------|-------|--------|-------|
| Abgeliefert Donnerstag / Livré Jeudi | 11.08.2022 | 1'708 | 297 | 600 | 0 | 441 | 0 | 0 | 240 | 130 |
| Erwartet heute / Attendu aujourd'hui | 12.08.2022 | 2'535 | 275 | 800 | 400 | 680 | 0 | 0 | 250 | 130 |
| Erwartet Wochenende / Attendu aujourd'hui | 14.08.2022 | 2'091 | 275 | 400 | 400 | 886 | 0 | 0 | 0 | 130 |
| Wochenmenge bis Donnerstag / Quantité sem. jusqu'à Jeudi | 11.08.2022 | 8'644 | 1'199 | 2'300 | 1'118 | 2'467 | 180 | 0 | 860 | 520 |
| Wochenprognose / Prévision semaine | KW 32 | 11'767 | 1'749 | 3'500 | 1'000 | 3'358 | 180 | 0 | 1'200 | 780 |
| Wochenmenge Vorwoche / Quantité semaine précédente | KW 31 | 15'187 | 2'288 | 3'500 | 2'174 | 3'575 | 530 | 0 | 1'950 | 1'170 |
| Gesamtmenge bis gestern / Quantité totale jusqu'à hier | 11.08.2022 | 129'175 | 27'544 | 14'600 | 19'468 | 22'962 | 8'523 | 1'937 | 25'240 | 8'901 |

Brombeeren / Mûres

Bio

| in kg / en kg | Datum / Date | Total | BE/FR/SO | TG/SH | TI | ZH |
|--|--------------|--------|----------|-------|-----|--------|
| Abgeliefert Donnerstag / Livré Jeudi | 11.08.2022 | 810 | 200 | 60 | 0 | 550 |
| Erwartet heute / Attendu aujourd'hui | 12.08.2022 | 850 | 200 | 100 | 0 | 550 |
| Erwartet Wochenende / Attendu aujourd'hui | 14.08.2022 | 855 | 50 | 80 | 0 | 725 |
| Wochenmenge bis Donnerstag / Quantité sem. jusqu'à Jeudi | 11.08.2022 | 3'040 | 600 | 240 | 0 | 2'200 |
| Wochenprognose / Prévision semaine | KW 32 | 4'795 | 800 | 520 | 0 | 3'475 |
| Wochenmenge Vorwoche / Quantité semaine précédente | KW 31 | 6'575 | 800 | 680 | 0 | 5'095 |
| Gesamtmenge bis gestern / Quantité totale jusqu'à hier | 11.08.2022 | 30'548 | 3'850 | 4'505 | 125 | 22'068 |



Johannisbeeren / Groseilles à grappes

Bio

| in kg / en kg | Datum / Date | Total | AG | BE/FR/SO | SG | TG/SH | TI | VS | ZCH | ZH |
|--|--------------|--------|-------|----------|-------|--------|----|-------|-------|--------|
| Abgeliefert Donnerstag / Livré Jeudi | 11.08.2022 | 100 | 0 | 0 | 0 | 0 | 0 | 0 | 100 | 0 |
| Erwartet heute / Attendu aujourd'hui | 12.08.2022 | 60 | 0 | 0 | 0 | 0 | 0 | 0 | 60 | 0 |
| Erwartet Wochenende / Attendu aujourd'hui | 14.08.2022 | 0 | 0 | 0 | 0 | 0 | 0 | 0 | 0 | 0 |
| Wochenmenge bis Donnerstag / Quantité sem. jusqu'à Jeudi | 11.08.2022 | 362 | 0 | 0 | 0 | 0 | 0 | 41 | 321 | 0 |
| Wochenprognose / Prévision semaine | KW 32 | 500 | 0 | 0 | 0 | 0 | 0 | 0 | 500 | 0 |
| Wochenmenge Vorwoche / Quantité semaine précédente | KW 31 | 1'278 | 0 | 450 | 0 | 227 | 0 | 191 | 410 | 0 |
| Gesamtmenge bis gestern / Quantité totale jusqu'à hier | 11.08.2022 | 42'220 | 1'440 | 4'000 | 4'021 | 10'909 | 68 | 8'904 | 2'055 | 10'823 |

Stachelbeeren / Groseilles à maquereau

Bio

| in kg / en kg | Datum / Date | Total | TG/SH | ZH |
|--|--------------|-------|-------|-------|
| Abgeliefert Donnerstag / Livré Jeudi | 11.08.2022 | 0 | 0 | 0 |
| Erwartet heute / Attendu aujourd'hui | 12.08.2022 | 0 | 0 | 0 |
| Erwartet Wochenende / Attendu aujourd'hui | 14.08.2022 | 0 | 0 | 0 |
| Wochenmenge bis Donnerstag / Quantité sem. jusqu'à Jeudi | 11.08.2022 | 0 | 0 | 0 |
| Wochenprognose / Prévision semaine | KW 32 | 0 | 0 | 0 |
| Wochenmenge Vorwoche / Quantité semaine précédente | KW 31 | 350 | 350 | 0 |
| Gesamtmenge bis gestern / Quantité totale jusqu'à hier | 11.08.2022 | 8'194 | 3'754 | 4'440 |

Cassis / Cassis

Bio

| in kg / en kg | Datum / Date | Total | TG/SH | TI | VS | ZH |
|--|--------------|-------|-------|----|-------|-----|
| Abgeliefert Donnerstag / Livré Jeudi | 11.08.2022 | 0 | 0 | 0 | 0 | 0 |
| Erwartet heute / Attendu aujourd'hui | 12.08.2022 | 0 | 0 | 0 | 0 | 0 |
| Erwartet Wochenende / Attendu aujourd'hui | 14.08.2022 | 0 | 0 | 0 | 0 | 0 |
| Wochenmenge bis Donnerstag / Quantité sem. jusqu'à Jeudi | 11.08.2022 | 0 | 0 | 0 | 0 | 0 |
| Wochenprognose / Prévision semaine | KW 32 | 0 | 0 | 0 | 0 | 0 |
| Wochenmenge Vorwoche / Quantité semaine précédente | KW 31 | 337 | 0 | 0 | 337 | 0 |
| Gesamtmenge bis gestern / Quantité totale jusqu'à hier | 11.08.2022 | 4'468 | 179 | 22 | 3'967 | 300 |



Erdbeeren / Fraises

Bio

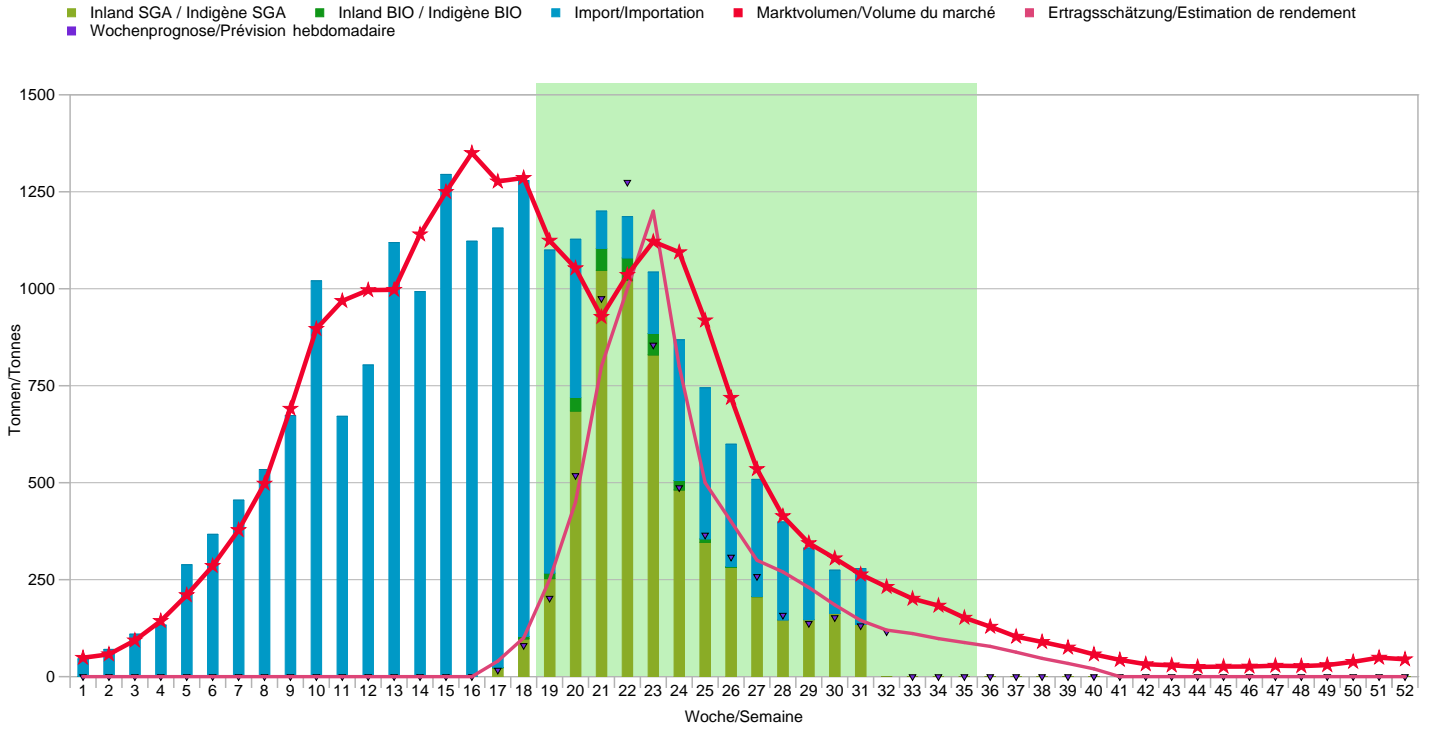

Himbeeren / Framboises

Bio

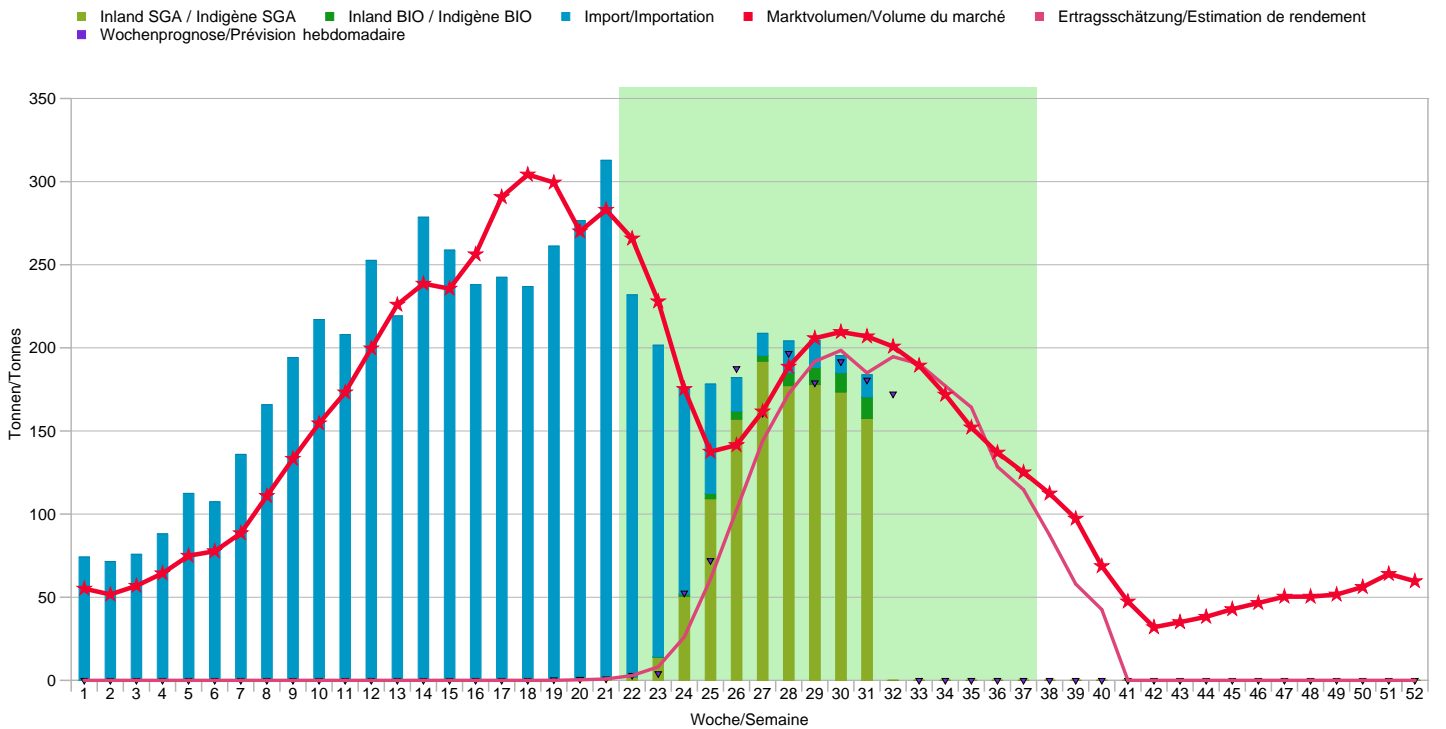



Heidelbeeren / Myrtilles

Bio

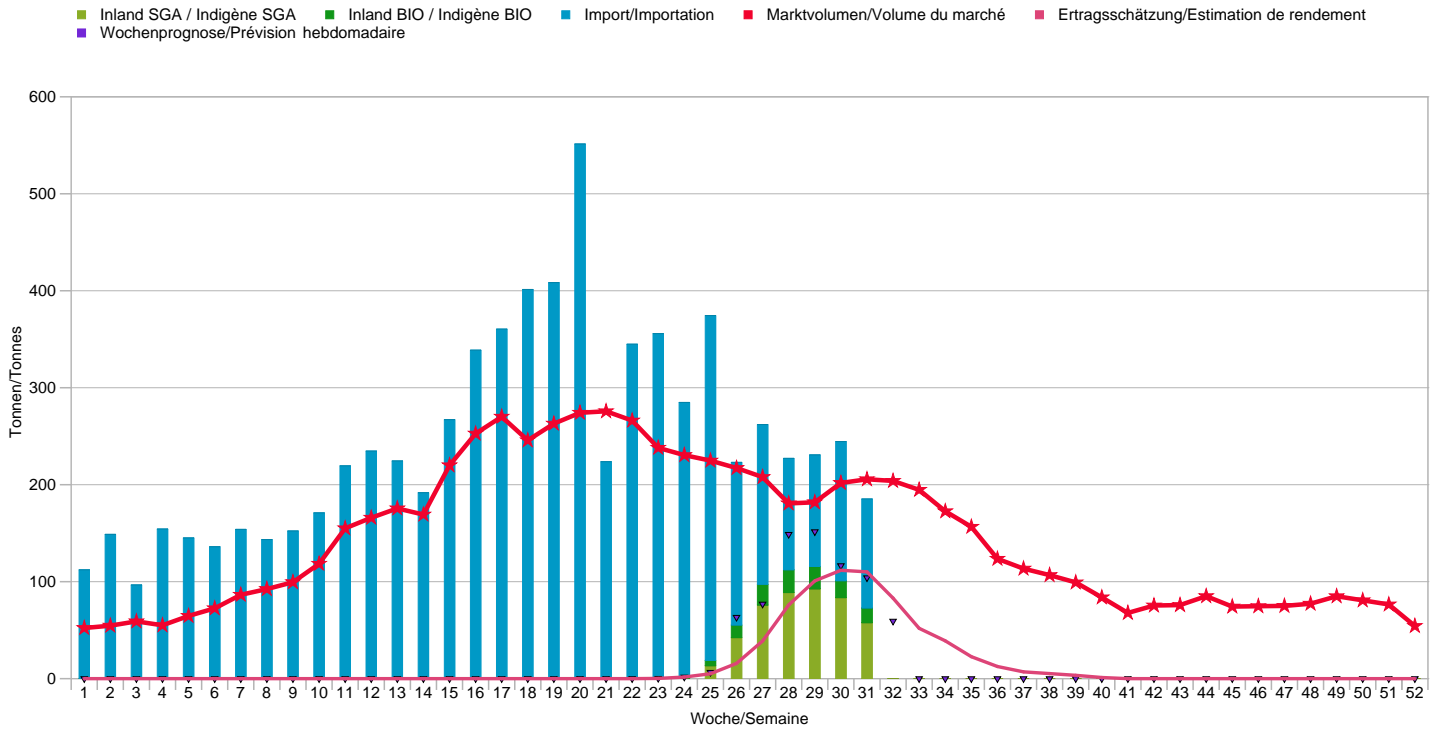

Brombeeren / Mûres

Bio

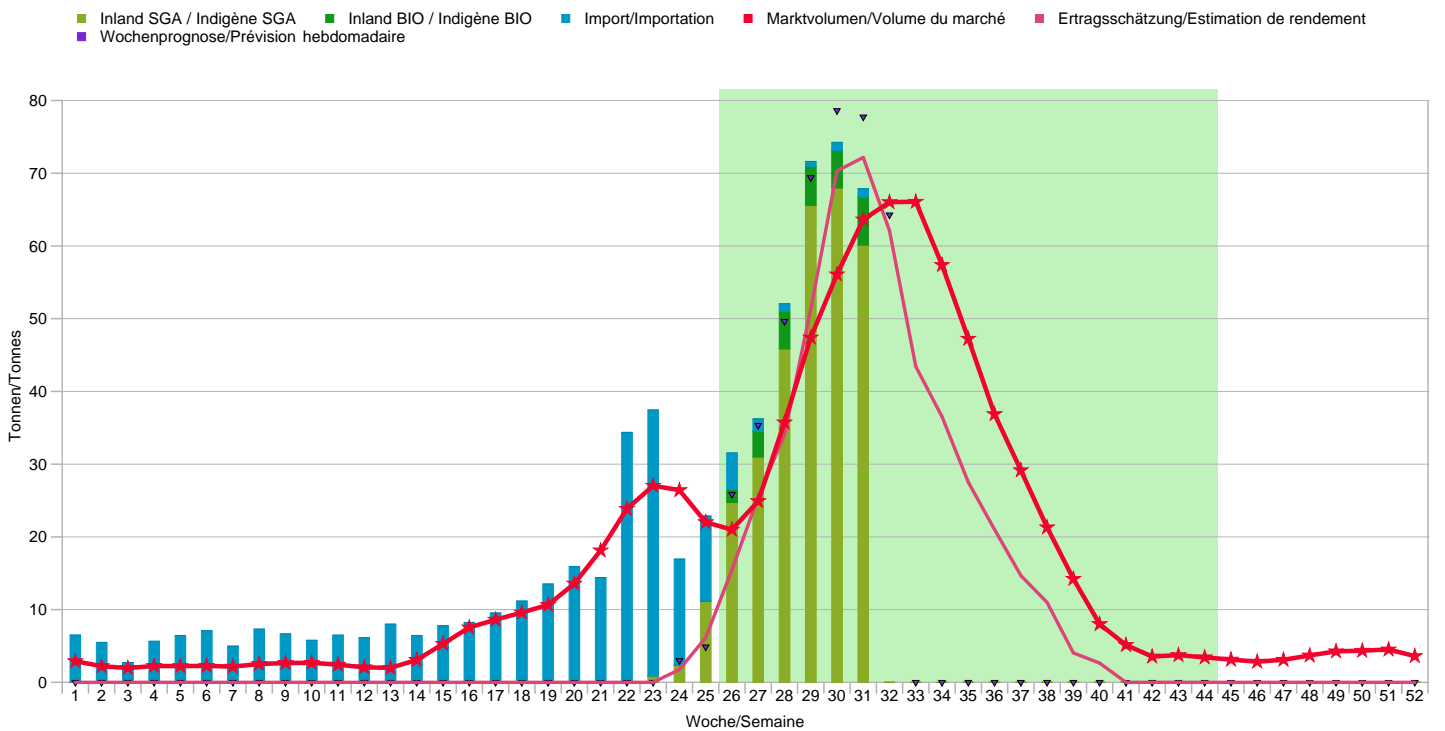



Johannisbeeren / Groseilles à grappes

Bio

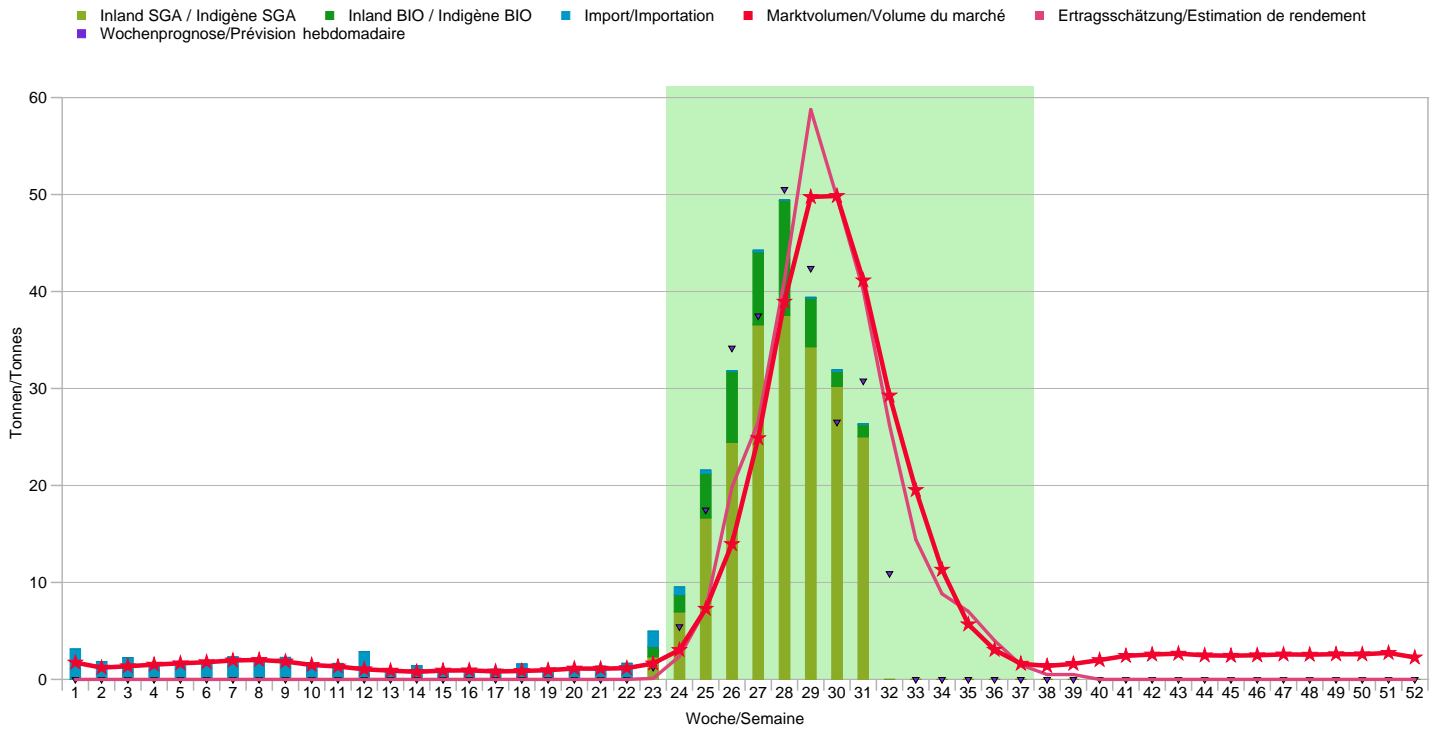

Stachelbeeren / Groseilles à maquereau

Bio

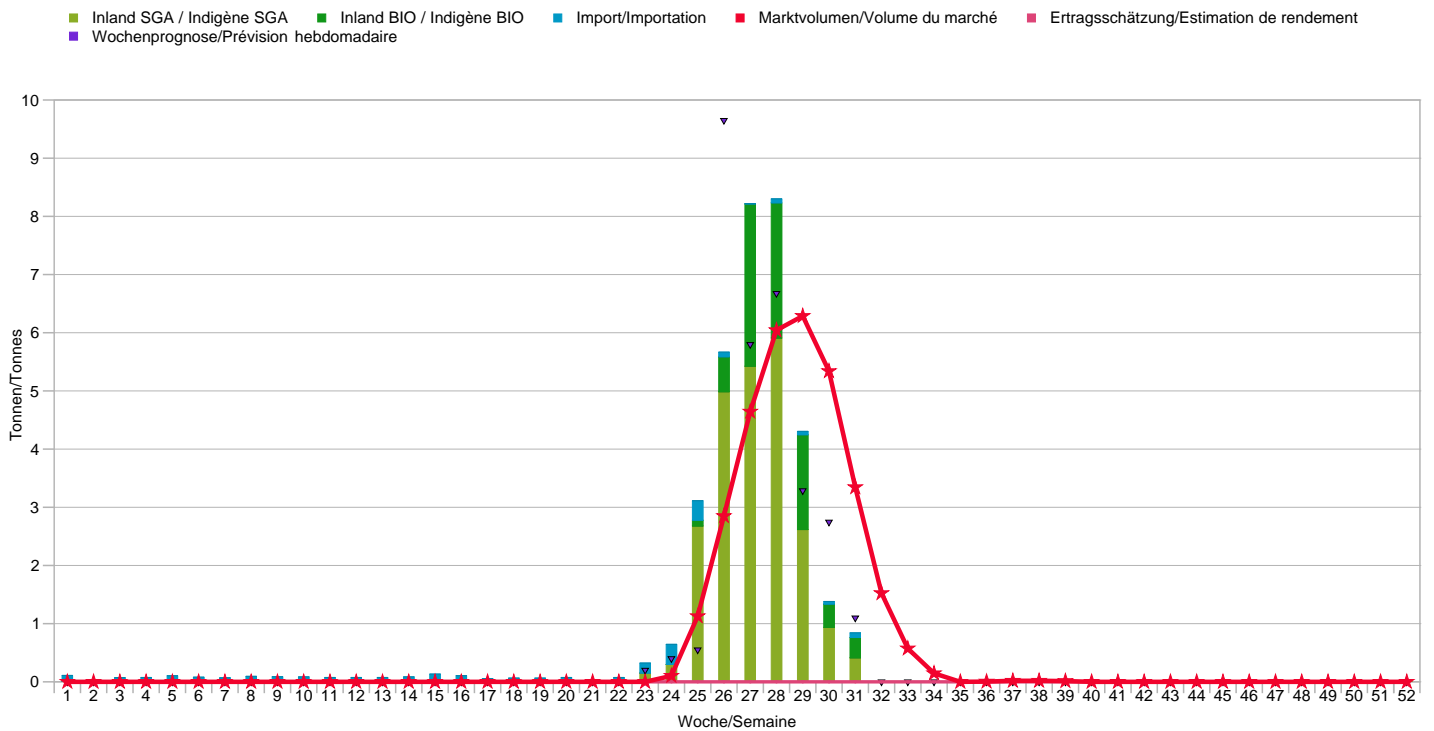



Cassis / Cassis

Bio

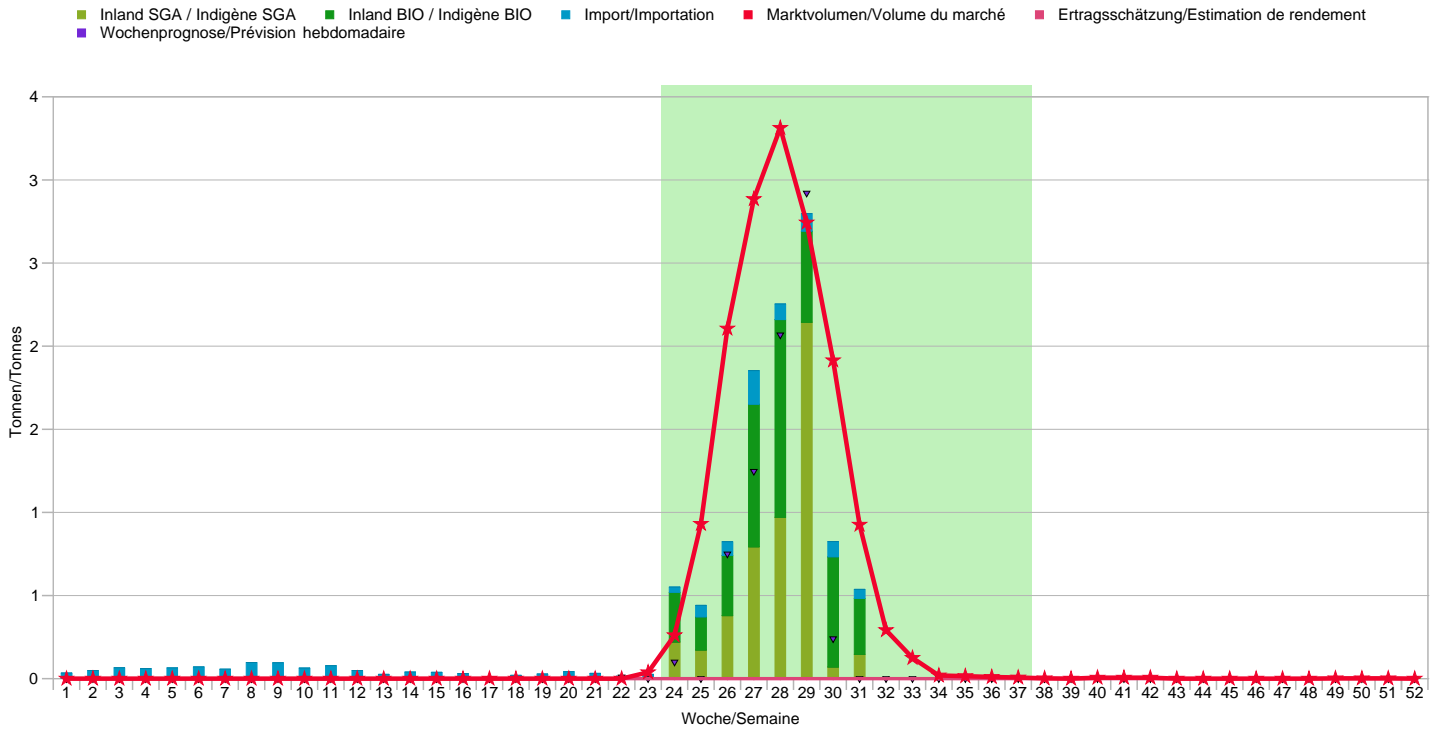



Tagesmeldung Steinobst – Freitag, 12.08.2022 /
Annance journalière Fruits à noyau – Vendredi, 12.08.2022

Zwetschgen 33mm+ / Pruneaux 33mm+ BIO+SGA

| (in kg / en kg) | Datum / Date | Total | AG/BL/SO | BE/FR | GR | TG/SH/SG | VD/GE | VS | ZCH |
|--|--------------|-----------|----------|---------|--------|----------|--------|---------|--------|
| Abgeliefert Donnerstag / Livré Jeudi | 11.08.2022 | 56'970 | 17'476 | 4'344 | 1'044 | 9'000 | 9'846 | 10'400 | 4'860 |
| Erwartet heute / Attendu aujourd'hui | 12.08.2022 | 50'920 | 15'800 | 2'820 | 0 | 8'000 | 8'500 | 7'500 | 8'300 |
| Erwartet Wochenende / Attendu aujourd'hui | 14.08.2022 | 31'500 | 13'000 | 0 | 0 | 7'000 | 2'000 | 7'500 | 2'000 |
| Wochenmenge bis Donnerstag / Quantité sem. jusqu'à Jeudi | 11.08.2022 | 249'359 | 65'474 | 37'392 | 4'716 | 47'000 | 21'371 | 51'696 | 21'710 |
| Wochenprognose / Prévision semaine | KW 32 | 341'100 | 89'000 | 50'000 | 0 | 62'000 | 25'600 | 83'000 | 31'500 |
| Wochenmenge Vorwoche / Quantité semaine précédente | KW 31 | 407'438 | 91'010 | 22'014 | 2'578 | 107'360 | 7'122 | 148'384 | 28'970 |
| Gesamtmenge bis gestern / Quantité totale jusqu'à hier | 11.08.2022 | 1'215'647 | 340'754 | 106'710 | 25'694 | 217'360 | 65'703 | 378'544 | 80'882 |

Zwetschgen Fellenberg / Pruneaux Fellenberg BIO+SGA

| (in kg / en kg) | Datum / Date | Total | AG/BL/SO | TG/SH/SG | VD/GE |
|--|--------------|--------|----------|----------|--------|
| Abgeliefert Donnerstag / Livré Jeudi | 11.08.2022 | 14'684 | 1'884 | 10'000 | 2'800 |
| Erwartet heute / Attendu aujourd'hui | 12.08.2022 | 13'000 | 0 | 12'000 | 1'000 |
| Erwartet Wochenende / Attendu aujourd'hui | 14.08.2022 | 11'000 | 0 | 11'000 | 0 |
| Wochenmenge bis Donnerstag / Quantité sem. jusqu'à Jeudi | 11.08.2022 | 27'434 | 1'884 | 15'000 | 10'550 |
| Wochenprognose / Prévision semaine | KW 32 | 46'000 | 0 | 33'000 | 13'000 |
| Wochenmenge Vorwoche / Quantité semaine précédente | KW 31 | 1'300 | 0 | 0 | 1'300 |
| Gesamtmenge bis gestern / Quantité totale jusqu'à hier | 11.08.2022 | 28'734 | 1'884 | 15'000 | 11'850 |

Mirabellen 24mm+ / Mirabelles 24mm+ BIO+SGA

| (in kg / en kg) | Datum / Date | Total | AG/BL/SO | TG/SH/SG |
|--|--------------|--------|----------|----------|
| Abgeliefert Donnerstag / Livré Jeudi | 11.08.2022 | 2'036 | 1'536 | 500 |
| Erwartet heute / Attendu aujourd'hui | 12.08.2022 | 3'000 | 2'000 | 1'000 |
| Erwartet Wochenende / Attendu aujourd'hui | 14.08.2022 | 1'400 | 1'400 | 0 |
| Wochenmenge bis Donnerstag / Quantité sem. jusqu'à Jeudi | 11.08.2022 | 10'408 | 6'408 | 4'000 |
| Wochenprognose / Prévision semaine | KW 32 | 14'500 | 9'500 | 5'000 |
| Wochenmenge Vorwoche / Quantité semaine précédente | KW 31 | 2'100 | 2'100 | 0 |
| Gesamtmenge bis gestern / Quantité totale jusqu'à hier | 11.08.2022 | 12'508 | 8'508 | 4'000 |

Zwetschgen / Pruneaux BIO+SGA

| (in kg / en kg) | Datum / Date | Total | AG/BL/SO | BE/FR | GR | TG/SH/SG | VD/GE | VS | ZCH |
|--|--------------|-----------|----------|---------|--------|----------|--------|---------|--------|
| Abgeliefert Donnerstag / Livré Jeudi | 11.08.2022 | 71'654 | 19'360 | 4'344 | 1'044 | 19'000 | 12'646 | 10'400 | 4'860 |
| Erwartet heute / Attendu aujourd'hui | 12.08.2022 | 63'920 | 15'800 | 2'820 | 0 | 20'000 | 9'500 | 7'500 | 8'300 |
| Erwartet Wochenende / Attendu aujourd'hui | 14.08.2022 | 42'500 | 13'000 | 0 | 0 | 18'000 | 2'000 | 7'500 | 2'000 |
| Wochenmenge bis Donnerstag / Quantité sem. jusqu'à Jeudi | 11.08.2022 | 276'793 | 67'358 | 37'392 | 4'716 | 62'000 | 31'921 | 51'696 | 21'710 |
| Wochenprognose / Prévision semaine | KW 32 | 387'100 | 89'000 | 50'000 | 0 | 95'000 | 38'600 | 83'000 | 31'500 |
| Wochenmenge Vorwoche / Quantité semaine précédente | KW 31 | 408'738 | 91'010 | 22'014 | 2'578 | 107'360 | 8'422 | 148'384 | 28'970 |
| Gesamtmenge bis gestern / Quantité totale jusqu'à hier | 11.08.2022 | 1'244'381 | 342'638 | 106'710 | 25'694 | 232'360 | 77'553 | 378'544 | 80'882 |



Tagesmeldung Steinobst – Freitag, 12.08.2022 / Annonce journalière Fruits à noyau – Vendredi, 12.08.2022

Zwetschgen 33mm+ / Pruneaux 33mm+

Bio

| (in kg / en kg) | Datum / Date | Total | AG/BL/SO | VS | ZCH |
|--|--------------|--------|----------|--------|-----|
| Abgeliefert Donnerstag / Livré Jeudi | 11.08.2022 | 400 | 0 | 400 | 0 |
| Erwartet heute / Attendu aujourd'hui | 12.08.2022 | 1'300 | 800 | 500 | 0 |
| Erwartet Wochenende / Attendu aujourd'hui | 14.08.2022 | 500 | 0 | 500 | 0 |
| Wochenmenge bis Donnerstag / Quantité sem. jusqu'à Jeudi | 11.08.2022 | 5'410 | 0 | 5'300 | 110 |
| Wochenprognose / Prévision semaine | KW 32 | 5'000 | 2'000 | 3'000 | 0 |
| Wochenmenge Vorwoche / Quantité semaine précédente | KW 31 | 12'204 | 1'374 | 10'760 | 70 |
| Gesamtmenge bis gestern / Quantité totale jusqu'à hier | 11.08.2022 | 37'832 | 7'302 | 30'200 | 330 |

Zwetschgen Fellenberg / Pruneaux Fellenberg

Bio

| (in kg / en kg) | Datum / Date | Total | TG/SH/SG | VD/GE |
|--|--------------|-------|----------|-------|
| Abgeliefert Donnerstag / Livré Jeudi | 11.08.2022 | 1'000 | 0 | 1'000 |
| Erwartet heute / Attendu aujourd'hui | 12.08.2022 | 1'000 | 1'000 | 0 |
| Erwartet Wochenende / Attendu aujourd'hui | 14.08.2022 | 0 | 0 | 0 |
| Wochenmenge bis Donnerstag / Quantité sem. jusqu'à Jeudi | 11.08.2022 | 4'000 | 0 | 4'000 |
| Wochenprognose / Prévision semaine | KW 32 | 4'000 | 1'000 | 3'000 |
| Wochenmenge Vorwoche / Quantité semaine précédente | KW 31 | 0 | 0 | 0 |
| Gesamtmenge bis gestern / Quantité totale jusqu'à hier | 11.08.2022 | 4'000 | 0 | 4'000 |

Zwetschgen / Pruneaux

Bio

| (in kg / en kg) | Datum / Date | Total | AG/BL/SO | TG/SH/SG | VD/GE | VS | ZCH |
|--|--------------|--------|----------|----------|-------|--------|-----|
| Abgeliefert Donnerstag / Livré Jeudi | 11.08.2022 | 1'400 | 0 | 0 | 1'000 | 400 | 0 |
| Erwartet heute / Attendu aujourd'hui | 12.08.2022 | 2'300 | 800 | 1'000 | 0 | 500 | 0 |
| Erwartet Wochenende / Attendu aujourd'hui | 14.08.2022 | 500 | 0 | 0 | 0 | 500 | 0 |
| Wochenmenge bis Donnerstag / Quantité sem. jusqu'à Jeudi | 11.08.2022 | 9'410 | 0 | 0 | 4'000 | 5'300 | 110 |
| Wochenprognose / Prévision semaine | KW 32 | 9'000 | 2'000 | 1'000 | 3'000 | 3'000 | 0 |
| Wochenmenge Vorwoche / Quantité semaine précédente | KW 31 | 12'204 | 1'374 | 0 | 0 | 10'760 | 70 |
| Gesamtmenge bis gestern / Quantité totale jusqu'à hier | 11.08.2022 | 41'832 | 7'302 | 0 | 4'000 | 30'200 | 330 |